

# Inscríbete en la 8ª edición de los Premios Fundación MAPFRE a la Innovación Social

## 1. ¿Cuándo me puedo inscribir?

2 octubre - 30 noviembre 2024

Se abre la inscripción de proyectos en tres categorías:

- 1) Movilidad segura y sostenible
- 2) Economía senior
- 3) Mejora de la salud y tecnología digital (e-Health)

Y en cuatro regiones:

**Brasil, resto de Latinoamérica, Europa y EE.UU.**



## 2. ¿Qué requisitos debo cumplir?

- Cada proyecto presentará su candidatura en el área geográfica donde radique su representante o la entidad promotora del mismo.
- Al menos un integrante del equipo debe trabajar a tiempo completo en el proyecto.
- Se debe disponer de un prototipo o prueba-piloto.
- La facturación del proyecto en 2023 no debe haber superado los 300,000 euros.
- En las bases pueden consultarse otros aspectos jurídicos asociados.



## 3. ¿Cuándo sabré si mi proyecto ha sido elegido?

Diciembre 2024 - febrero 2025

Fase de análisis de candidaturas recibidas y preselección. Se seleccionan los 12 proyectos finalistas (3 por categoría y región).

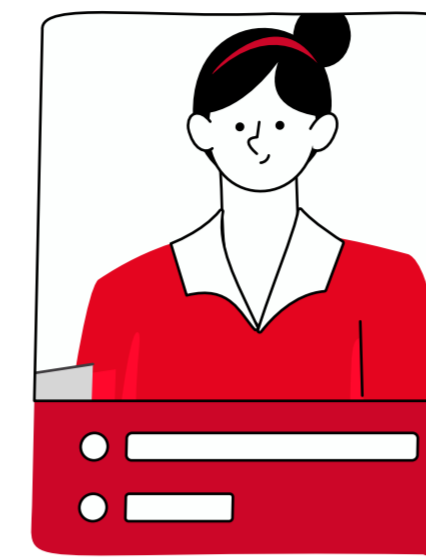

## 7. El día después

Todos los finalistas pasarán a formar parte de Red Innova, una comunidad de innovadores sociales que propicia el intercambio de conocimiento experto, formación, difusión y apoyo entre pares para potenciar los proyectos.

## 6. Gran Final

Mayo 2025

Anuncio de los ganadores en la Gala Final que se celebrará en Madrid, en el Museo Reina Sofia de Madrid.

3 ganadores (1 por categoría) recibirán **40,000 €** para impulsar su proyecto.

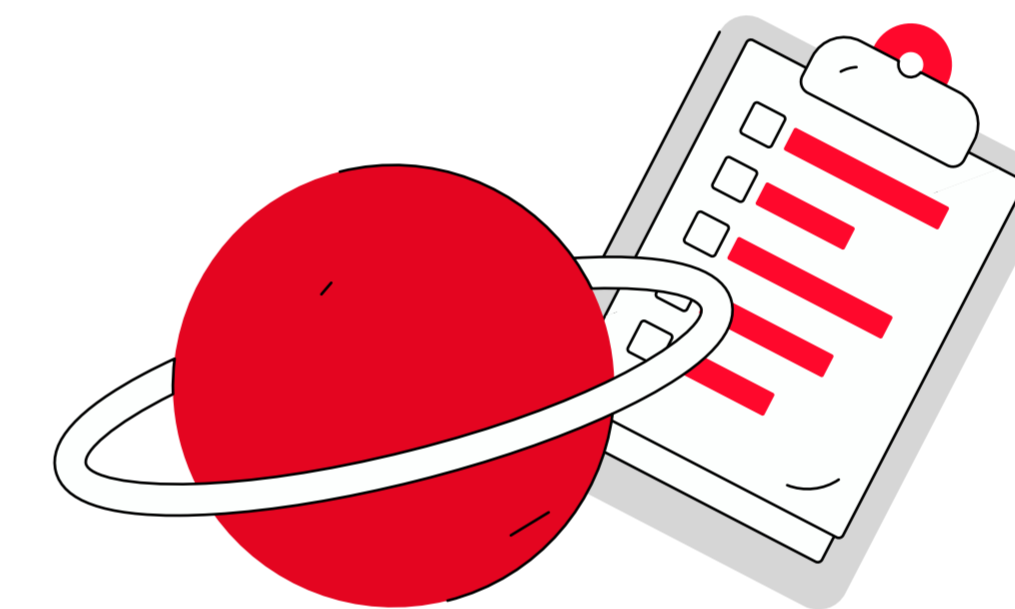

## 5. Evaluación por el jurado

Abril 2025

Los finalistas presentarán su propuesta ante un jurado experto invitado por Fundación MAPFRE.

## 4. Preparación para la final

Marzo - abril 2025

Se impartirán sesiones de *mentoring* y *coaching* a los representantes de los proyectos.



<https://www.fundacionmapfre.mx/premios-ayudas/premios-innovacion-social/>